

**MODE D'EMPLOI Estation-PROConnect
CENTRE DE TÉLÉSERVICES Cosii**

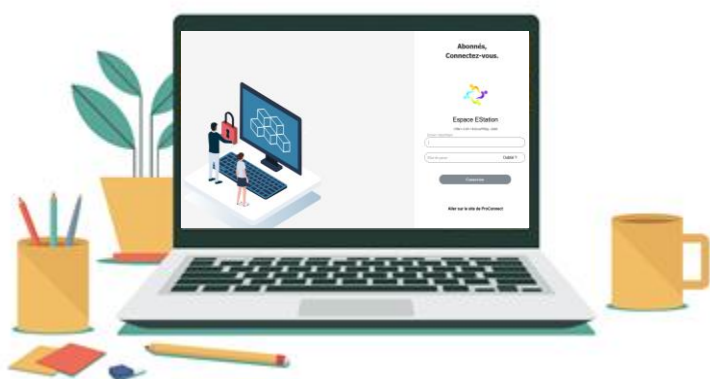

**Mode SaaS
Accessible 24h/24
Service connecté IP
Disponible sur iOS et Android**

Cosii

EuroSt@tion met à votre disposition un accès à EStation qui vous permet d'être en permanence relié au Centre de Téléservices **Cosii** permettant de gérer vos demandes d'assistance ou de formation (SAV à distance).

Vous pouvez établir une demande auprès de nos services à tout moment.

L'un de nos techniciens y répondra entre 9h30-12h30 et 13h30-17h00, du lundi au vendredi, hors jours fériés.

Première utilisation de Estation-PROConnect

Rendez-vous sur le site
www.estation.pro

Connectez-vous grâce à vos identifiants
et votre mot de passe.

Si vous n'en possédez pas, vous pouvez
en faire la demande par mail à :
demande-connexion@eurostation.fr

Une fois connecté, vous accédez à
différentes possibilités.

Signaler un dysfonctionnement

Renseignez les différentes informations
dans les champs proposés.
Cliquez sur le bouton « Signaler » pour
transmettre la demande aux
intervenants concernés.

*Attention, si cette fonctionnalité est
utilisée à répétition et sans besoin
nécessaire avéré, l'intervention pourrait
vous être facturée.*

Si le matériel en panne n'apparaît pas
dans la liste, vous pouvez valider sans
renseigner cette partie.

Demande d'assistance

Renseignez les différentes informations
dans les champs proposés.
Cliquez sur le bouton « Signaler » afin
que l'un de nos techniciens vous appelle
dans les plus brefs délais.

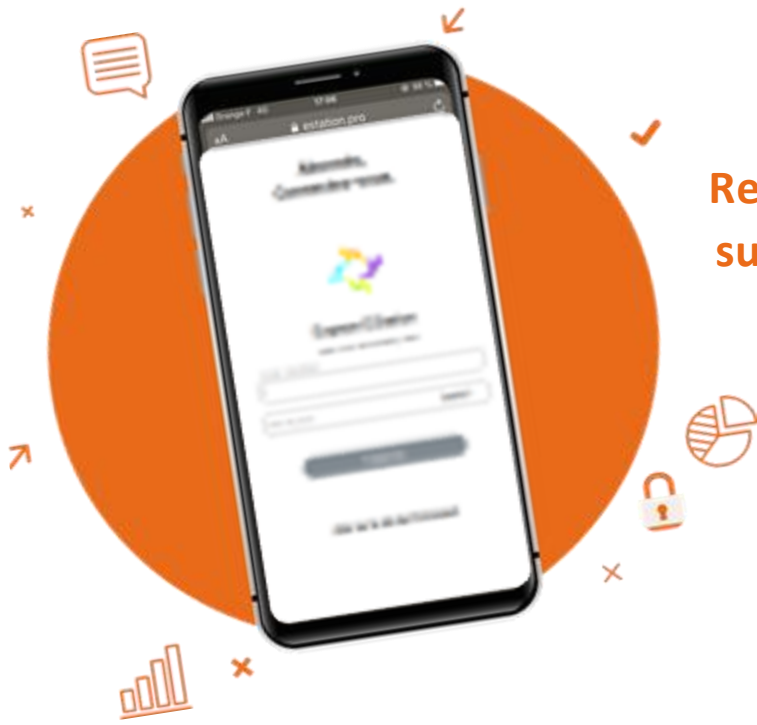

Retrouvez Estation PROConnect sur votre smartphone pour toujours plus d'efficacité et de mobilité.

Outil de gestion 24h/24 et 7j/7

« estation.pro »

&

Application **ANDROID**

« estationreport » .

« Estation PROConnect » évolue et de nouvelles fonctionnalités se feront progressivement avec appli iPhone.

Visitez notre site partenaire :

<http://www.plateforme-proconnect.com>

Solutions Business

COMMUNICATION VISUELLE DYNAMIQUE

L'innovation et la performance des stratégies de communication.

AGENCEMENT NUMERIQUE

Optimisez vos espaces de travail, pour plus de productivité et d'efficacité.

ALARME ANTI-INTRUSION

Parfait contre les cambrioleurs.

CONTROLE D'ACCES & BIOMETRIE

Assurez la sécurité de vos locaux et équipements.

GEOLOCALISATION

Maîtriser vos ressources distantes.

IMPRESSION NUMERISATION RESEAU

Gagnez du temps et optimisez votre productivité.

SAUVEGARDE SECURITE & RGPD RESEAU

Pour assurer la sécurité des données et protéger le réseau informatique.

AMBIANCE SONO & LIGHT

Pour un son à votre image.

TELEPHONIE VOIP

Réduisez vos coûts en télécommunications.

VIDEO CONFERENCE

Organisez une réunion virtuelle en un clic.

VIDEO MANAGEMENT INTELLIGENT

Contrôler, compter, gérer, manager... Donnez d'autres atouts à vos outils de vidéo

VIDEO PROTECTION QUALITE 4 K

Optez pour une vidéo-protection avec une qualité d'image et des détails exceptionnels.

+33 1 82 83 56 30

contact@eurostation.fr

www.eurostation.pro

16 rue de la Bonette, 17000 LA ROCHELLE

eurostation
un monde de services

Pour un complément d'information

Utilisez cette fonctionnalité pour toute demande d'information ou d'équipement supplémentaire. L'un de nos techniciens vous recontactera dans les plus brefs délais.

Consulter les interventions distantes du Cosii

Sélectionnez l'intervention que vous souhaitez consulter. Puis cliquez sur le bouton « Consulter »

Numéro	N° de série	U	T	F	Client	Nom	Inter.	Date	Heure	Nature	Facturation
DP031442	1504	T	A		EUROST4	EUROSTATION STOCK ACT	05	21/10/20	11:44	Logiciel et/ou matériel	Contrat

Consulter les interventions sur site

Sélectionnez l'onglet « intervention » pour accéder à son compte rendu.

N°	L	E	F	Code	Nom	Ville	Cial	Intv.	Date	Total TTC	Signée
----	---	---	---	------	-----	-------	------	-------	------	-----------	--------